



BENEMÉRITA

UNIVERSIDAD AUTÓNOMA DE PUEBLA

FACULTAD DE CIENCIAS DE LA COMPUTACIÓN

MAESTRÍA EN CIENCIAS DE LA COMPUTACIÓN



LICENCIATURA - MAESTRÍA
CIENCIAS DE LA
COMPUTACIÓN

LIBRO DE EGRESADOS

EDICIÓN 2013

DIRECTORIO

Mtro. José Alfonso Esparza Ortiz

Rector

Dr. René Valdiviezo Sandoval

Secretario General

Dr. Ygnacio Martínez Laguna

Vicerrector de Investigación y Estudios de Posgrado



Dr. Luis Carlos Altamirano Robles

Secretario de Investigación y

Estudios de Posgrado

Dr. Roberto Contreras Juárez

Secretario Administrativo

Dr. Abraham Sánchez López

Coordinador Académico del Posgrado

RESEÑA DEL PROGRAMA

La Facultad de Ciencias de la Computación se constituye como tal en el año 1993, al volverse independiente de la Facultad de Ciencias Físico-Matemáticas, de donde hasta entonces formaba parte como Colegio de Computación. Es en ese momento cuando se crea el programa de Maestría en Ciencias de la Computación, gracias al esfuerzo conjunto de un grupo de profesores fundadores del programa, quienes tuvieron la visión para proyectar a la recién formada Facultad de Ciencias de la Computación hacia niveles superiores; en ese mismo año se cumplió el 20 aniversario de la creación de la Licenciatura en Computación, hoy reestructurada con el nombre de Licenciatura en Ciencias de la Computación.



A 20 años de la creación de la Maestría en Ciencias de la Computación y a 40 años de existencia de la Licenciatura en Computación, hoy, en 2013, celebramos estos acontecimientos con un conjunto de eventos y ceremonias de reconocimiento a los fundadores de ambos programas, así como con el **1er. Encuentro de Egresados del Programa de Maestría en Ciencias de la Computación**, de donde emerge esta **primera edición del libro de egresados del programa**, que sin pretender incluir a todos los egresados del programa, si pretende ser el inicio de este trabajo de recopilación de experiencias, que esperamos se renueve año con año, incluyendo cada vez a más de los egresados del programa de estos 20 años, que por distintas razones no pudieron acompañarnos en este primer encuentro.

Agradecemos el apoyo de profesores, alumnos, organizadores y apoyo técnico que hicieron posible este año de festejos de nuestra Unidad Académica.

Enhorabuena para la FCC y la BUAP...

La Administración de la Facultad de Ciencias de la Computación



Diciembre de 2013.



FACULTAD DE CIENCIAS DE LA COMPUTACIÓN



POSGRADO

GENERACIÓN: 1993 - 1995

M.C. MARIA DEL CARMEN SANTIAGO DIAZ

TESIS QUE DESARROLLO: Medio Computarizado de interconexión (usando hipertexto, pantalla sensible y redes)

TRABAJO ACTUAL: Director de Área

SECTOR DE TRABAJO ACTUAL: Sector Público

RAMA A LA QUE PERTENECE EN TRABAJO ACTUAL: Educación

NOMBRE DE EMPRESA O INSTITUCIÓN ACTUAL: Benemérita Universidad Autónoma de Puebla.

TELEFONOS: CEL: **044 2222080519** TRABAJO: CASA:

CORREO ELECTRONICO: carmen_santiago_diaz@hotmail.com

LUGAR DE RESIDENCIA: Puebla, Pue.

DIRECCION ACTUAL DE TRABAJO: **22 sur y av. San Claudio, C. U.**, Jardines de San Manuel.

FACULTAD DE CIENCIAS DE LA COMPUTACIÓN

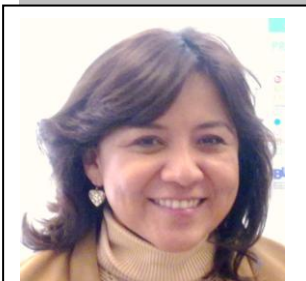

POSGRADO

GENERACIÓN: 1993 - 1995

M.C. ALMA DELIA AMBROSIO VÁZQUEZ

TESIS QUE DESARROLLÓ: Sistema de Información Turística de la ciudad de Puebla usando tecnología multimedia: Belleza turística

TRABAJO ACTUAL: Académico

SECTOR DE TRABAJO ACTUAL: Sector Público

RAMA A LA QUE PERTENECE EN TRABAJO ACTUAL: Profesor Investigador

NOMBRE DE EMPRESA O INSTITUCIÓN ACTUAL: Benemérita Universidad Autónoma de Puebla.

TELEFONOS: Cel. 2223151373 TRABAJO: CASA:

CORREO ELECTRONICO: ambrosio@cs.buap.mx

LUGAR DE RESIDENCIA: Puebla, Pue.

DIRECCION ACTUAL DE TRABAJO: Av. 14 sur esquina con San Claudio, Jardines de San Manuel.

FACULTAD DE CIENCIAS DE LA COMPUTACIÓN



POSGRADO

GENERACIÓN: 1993 - 1995

DR. JOSÉ FRANCISCO MARTÍNEZ TRINIDAD

TESIS QUE DESARROLLO: Sistema para el análisis de datos y la estructuración de universos.

TRABAJO ACTUAL: Investigador

SECTOR DE TRABAJO ACTUAL: Sector Público

RAMA A LA QUE PERTENECE EN TRABAJO ACTUAL: Investigación

NOMBRE DE EMPRESA O INSTITUCIÓN ACTUAL: INAOE

TELEFONOS: CEL:

TRABAJO: 266-31-00 ext 8325

CASA:

CORREO ELECTRONICO: fmartine@inaoep.mx

LUGAR DE RESIDENCIA: Puebla, Pue.

DIRECCION ACTUAL DE TRABAJO: Luis Enrique Erro No. 1, Sta. María Tonanzintla, Puebla.

FACULTAD DE CIENCIAS DE LA COMPUTACIÓN



POSGRADO

GENERACIÓN: 1993 - 1994

DRA. LORNA VERÓNICA ROSAS TÉLLEZ

TESIS QUE DESARROLLÓ: Análisis y Evaluación de un sistema que implanta memoria compartida por extensión de software

TRABAJO ACTUAL: Profesora de tiempo completo
SECTOR DE TRABAJO ACTUAL: Servicios

RAMA A LA QUE PERTENECE EN TRABAJO ACTUAL: Educación Superior.

NOMBRE DE EMPRESA O INSTITUCIÓN ACTUAL: Universidad Popular Autónoma del Estado de Puebla (UPAEP)

TELEFONOS: CEL: **TRABAJO:** (222) 2299400 Ext: **7447** **CASA:** 2218303

CORREO ELECTRONICO: lornaveronica.rosas@upaep.mx

LUGAR DE RESIDENCIA: Cholula, Puebla.

DIRECCION ACTUAL DE TRABAJO: 21 sur 1103 Col. Santiago C.P. 72410

FACULTAD DE CIENCIAS DE LA COMPUTACIÓN



POSGRADO

GENERACIÓN: 1994 - 1996

Dr. LUIS CARLOS ALTAMIRANO ROBLES

TESIS QUE DESARROLLO: Algoritmos de aproximación para resolver el problema de MAX-2SAT.

TRABAJO ACTUAL: Profesor Titular de Tiempo completo Y Secretario de Inv. Y Est. De Posgrado. FCC.BUAP.

SECTOR DE TRABAJO ACTUAL: SERVICIOS

RAMA A LA QUE PERTENECE EN TRABAJO ACTUAL: Educación Superior.

NOMBRE DE EMPRESA O INSTITUCIÓN ACTUAL: Benemérita Universidad Autónoma de Puebla.

TELEFONOS: CEL: TRABAJO: (222) 2295500 Ext: 7205 CASA: 4620206

CORREO ELECTRONICO: altamirano@cs.buap.mx

LUGAR DE RESIDENCIA: Puebla, Pue.

DIRECCION ACTUAL DE TRABAJO: 14 Sur y Av. San Claudio, C.U. Puebla, Pue. México.

FACULTAD DE CIENCIAS DE LA COMPUTACIÓN

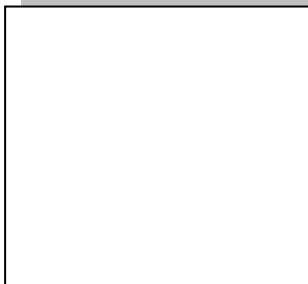

POSGRADO

GENERACIÓN: 1994 - 1996

M.C. MARCO ANTONIO SORIANO ULLOA

TESIS QUE DESARROLLÓ: Ajuste de curvas de energía potencial por medio de mínimos cuadrados no lineales.

TRABAJO ACTUAL: Académico

SECTOR DE TRABAJO ACTUAL: Sector Público

RAMA A LA QUE PERTENECE EN TRABAJO ACTUAL: Profesor Investigador

NOMBRE DE EMPRESA O INSTITUCIÓN ACTUAL: Benemérita Universidad Autónoma de Puebla.

TELEFONOS: CEL: 2221470936

TRABAJO:

CASA: 6365194

CORREO ELECTRONICO: asoriano1@cs.buap.mx

LUGAR DE RESIDENCIA: Puebla, Pue.

DIRECCION ACTUAL DE TRABAJO: Esquina de la 14 sur y Av. San Claudio, Jardines de San Manuel.

FACULTAD DE CIENCIAS DE LA COMPUTACIÓN



POSGRADO

GENERACIÓN: 1994 - 1996

DR. HECTOR SIMÓN VARGAS MARTÍNEZ

TESIS QUE DESARROLLO: Segmentación de arreglo de datos volumétricos obtenidos de la tomografía computarizada y resonancia magnética.



LICENCIATURA - MAESTRÍA
**CIENCIAS DE LA
COMPUTACIÓN**

TRABAJO ACTUAL: Profesor Investigador

SECTOR DE TRABAJO ACTUAL: Educación Superior

RAMA A LA QUE PERTENECE EN TRABAJO ACTUAL: Tecnologías de Información

NOMBRE DE EMPRESA O INSTITUCIÓN ACTUAL: UPAEP

TELEFONOS:

TRABAJO: 2299400

CASA:

CORREO ELECTRONICO: hectorsimon.vargas@upaep.mx

LUGAR DE RESIDENCIA: Puebla, Pue.

DIRECCION ACTUAL DE TRABAJO: UPAEP.

FACULTAD DE CIENCIAS DE LA COMPUTACIÓN



POSGRADO

GENERACIÓN: 1995 - 1997

M.C. PEDRO BELLO LÓPEZ

TESIS QUE DESARROLLÓ: Medio Computarizado de interconexión (usando hipertexto, pantalla sensible y redes).

TRABAJO ACTUAL: Académico

SECTOR DE TRABAJO ACTUAL: Sector Público

RAMA A LA QUE PERTENECE EN TRABAJO ACTUAL: Profesor Investigador

NOMBRE DE EMPRESA O INSTITUCIÓN ACTUAL: Benemérita Universidad Autónoma de Puebla.

TELEFONOS: CEL: 2225016907

TRABAJO:

CASA:

CORREO ELECTRONICO: pbello@cs.buap.mx

LUGAR DE RESIDENCIA: Puebla,Pue.

DIRECCION ACTUAL DE TRABAJO: 14 sur y av. San Claudio, C. U., Jardines de San Manuel.

FACULTAD DE CIENCIAS DE LA COMPUTACIÓN

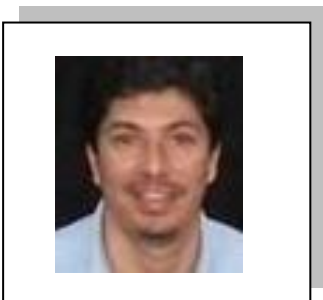

POSGRADO

GENERACIÓN: 1995 - 1997

DR. DAVID EDUARDO PINTO AVENDAÑO

TESIS QUE DESARROLLÓ: Determinación de eficiencia y factor de garantía de un algoritmo basado en la búsqueda local para el tratamiento del problema MaxSAT

TRABAJO ACTUAL: Académico

SECTOR DE TRABAJO ACTUAL: Sector Público

RAMA A LA QUE PERTENECE EN TRABAJO ACTUAL: Educación

NOMBRE DE EMPRESA O INSTITUCIÓN ACTUAL: Benemérita
Universidad Autónoma de Puebla

TELEFONOS: CEL: 2221325425

TRABAJO:

CASA:

CORREO ELECTRONICO: dpinto@cs.buap.mx

LUGAR DE RESIDENCIA: Puebla. Pue.

DIRECCION ACTUAL DE TRABAJO: Av. 14 Sur esquina San Claudio, Jardines de San Manuel

FACULTAD DE CIENCIAS DE LA COMPUTACIÓN



POSGRADO

GENERACIÓN: 1995 - 1997

DR. VITTORIO ZANELLA PALACIOS

TESIS QUE DESARROLLÓ: Modelado Estocástico de una Arquitectura de Red de Área Local para la Comunicación en Sistemas Distribuidos de Tiempo Real



LICENCIATURA - MAESTRÍA

CIENCIAS DE LA
COMPUTACIÓN

TRABAJO ACTUAL: Profesor Investigador

SECTOR DE TRABAJO ACTUAL: Educación Superior

RAMA A LA QUE PERTENECE EN TRABAJO ACTUAL: Tecnologías de Información

NOMBRE DE EMPRESA O INSTITUCIÓN ACTUAL: UPAEP

TELEFONOS: CEL: 2221158608

TRABAJO: 2299400

CASA: 2218303

CORREO ELECTRONICO: vittorio.zanella@upaep.mx

LUGAR DE RESIDENCIA: Cholula, Pue..

DIRECCION ACTUAL DE TRABAJO: UPAEP

FACULTAD DE CIENCIAS DE LA COMPUTACIÓN



POSGRADO

GENERACIÓN: 1996 - 1998

DR. PEDRO VARGAS GARCIA

TESIS QUE DESARROLLÓ: Estrategias para resolver el problema de pasajes estrechos en planificación de movimiento

TRABAJO ACTUAL: Dirección

SECTOR DE TRABAJO ACTUAL: Sector Público

RAMA A LA QUE PERTENECE EN TRABAJO ACTUAL: Educación

NOMBRE DE EMPRESA O INSTITUCIÓN ACTUAL: Universidad

Politécnica de Puebla.

TELEFONOS: CEL: 22 21 90 51

TRABAJO: 2 41 29 83

CASA:

CORREO ELECTRONICO: pvargas7@hotmail.com

LUGAR DE RESIDENCIA: Puebla, Pue

DIRECCION ACTUAL DE TRABAJO: Universidad Politécnica de Puebla -San Mateo Cuanalá, Cholula.

FACULTAD DE CIENCIAS DE LA COMPUTACIÓN



POSGRADO



M.C. YOLANDA MOYAO MARTÍNEZ

TESIS QUE DESARROLLÓ:

TRABAJO ACTUAL: Académico

RAMA A LA QUE PERTENECE EN TRABAJO ACTUAL: Educación

NOMBRE DE EMPRESA O INSTITUCIÓN ACTUAL: Benemérita
Universidad Autónoma de Puebla (BUAP).

TELEFONOS: CEL: 2223861257 **TRABAJO:** (222) 2295500 Ext: **CASA:**

CORREO ELECTRONICO: ymoyao@cs.buap.mx

LUGAR DE RESIDENCIA: Puebla, Pue.

DIRECCION ACTUAL DE TRABAJO: 14 Sur y Av. San Claudio, C.U. Puebla, Pue. México

FACULTAD DE CIENCIAS DE LA COMPUTACIÓN

FOTO

POSGRADO

GENERACIÓN: 2002 - 2004

M.C. VICTOR MANUEL CORTÉS CASTILLO

LICENCIATURA - MAESTRÍA
CIENCIAS DE LA
COMPUTACIÓN

TESIS QUE DESARROLLÓ: Técnicas de expansión para la discriminación del sentido de las palabras

TRABAJO ACTUAL: Técnico en investigación

SECTOR DE TRABAJO ACTUAL: Sector Público

RAMA A LA QUE PERTENECE EN TRABAJO ACTUAL: Investigación

NOMBRE DE EMPRESA O INSTITUCIÓN ACTUAL: Instituto Nacional de Astrofísica, Óptica y Electrónica.

TELEFONOS:

TRABAJO:

CASA: (222) 2897745

CORREO ELECTRONICO: vcortescastillo@gmail.com

LUGAR DE RESIDENCIA: Puebla. Pue.

DIRECCION ACTUAL DE TRABAJO: Luis Enrique Erro #1, Sta. Ma. Tonantzintla, Pue.

FACULTAD DE CIENCIAS DE LA COMPUTACIÓN

FOTO

POSGRADO

GENERACIÓN: 2004 - 2006 MAESTRÍA
M.C. VERONICA EDITH BAUTISTA LÓPEZ
CIENCIAS DE LA COMPUTACIÓN

TESIS QUE DESARROLLÓ: Sistema electrónico de compra y venta de servicios utilizando dispositivos móviles ligeros

TRABAJO ACTUAL: Docente

SECTOR DE TRABAJO ACTUAL: Sector Público

RAMA A LA QUE PERTENECE EN TRABAJO ACTUAL: Educación

NOMBRE DE EMPRESA O INSTITUCIÓN ACTUAL: Benemérita Universidad Autónoma de Puebla

TELEFONOS: CEL: 2226105157 TRABAJO: CASA: 2331517

CORREO ELECTRONICO: fccvbalop@gmail.com

LUGAR DE RESIDENCIA:, Puebla, Pue

DIRECCION ACTUAL DE TRABAJO: Av. De la 14 sur y esquina San Claudio

FACULTAD DE CIENCIAS DE LA COMPUTACIÓN



POSGRADO

GENERACIÓN: 2005 – 2007



TESIS QUE DESARROLLÓ: Tianlizli: Un agente para la competencia TAC
Cassic

TRABAJO ACTUAL: Empleado

SECTOR DE TRABAJO ACTUAL: Profesionista

RAMA A LA QUE PERTENECE EN TRABAJO ACTUAL: Servicios
profesionales

NOMBRE DE EMPRESA O INSTITUCIÓN ACTUAL:

TELEFONOS: CEL: 5518090878 **TRABAJO:** **CASA:**

CORREO ELECTRONICO: eberjair@gmail.com

LUGAR DE RESIDENCIA: Distrito Federal

DIRECCION ACTUAL DE TRABAJO:

FACULTAD DE CIENCIAS DE LA COMPUTACIÓN

FOTO

POSGRADO

GENERACIÓN: 2005 – 2007

M.C. MARÍA ERIKA OLIVOS CONTRERAS

LICENCIATURA - MAESTRÍA
CIENCIAS DE LA
COMPUTACIÓN

TESIS QUE DESARROLLÓ: Especificación de mecanismo para la administración de un mercado objetos de aprendizaje

TRABAJO ACTUAL: Académico

SECTOR DE TRABAJO ACTUAL: Educación

RAMA A LA QUE PERTENECE EN TRABAJO ACTUAL: Educación

NOMBRE DE EMPRESA O INSTITUCIÓN ACTUAL:

TELEFONOS: CEL: 2224373278 **TRABAJO:** **CASA:**

CORREO ELECTRONICO: merikaoc@hotmail.com

LUGAR DE RESIDENCIA: Puebla, Pue

DIRECCION ACTUAL DE TRABAJO: Calle Popocatepec s/n. Col. Tres Cerritos

FACULTAD DE CIENCIAS DE LA COMPUTACIÓN



POSGRADO

GENERACIÓN: 2005 – 2007



DR. ALFREDO TORIZ ROMERO

TESIS QUE DESARROLLÓ: Estrategias probabilísticas para la exploración cooperativa de robot móviles.

TRABAJO ACTUAL: Académico

SECTOR DE TRABAJO ACTUAL: Operativo

RAMA A LA QUE PERTENECE EN TRABAJO ACTUAL:

NOMBRE DE EMPRESA O INSTITUCIÓN ACTUAL: Benemérita
Universidad Autónoma de Puebla

TELEFONOS: CEL: 2223559434 TRABAJO:2295500- EXT-7205 CASA: 2304132

CORREO ELECTRONICO: alfredo@hotmail.com

LUGAR DE RESIDENCIA: Puebla

DIRECCION ACTUAL DE TRABAJO: Av. 14 sur esquina con Valsequillo, Jardines de San Manuel.

FACULTAD DE CIENCIAS DE LA COMPUTACIÓN



POSGRADO

GENERACIÓN: 2007 - 2009

M.C. DIEGO ALEXANDER GONZÁLEZ BECERRA

LICENCIATURA - MAESTRÍA
CIENCIAS DE LA
COMPUTACIÓN

TESIS QUE DESARROLLÓ: Quasi-invarianza en iluminación y escala para la inferencia de apariencias

TRABAJO ACTUAL: Analista

SECTOR DE TRABAJO ACTUAL: Sector Privado

RAMA A LA QUE PERTENECE EN TRABAJO ACTUAL: Servicios Profesionales

NOMBRE DE EMPRESA O INSTITUCIÓN ACTUAL: Benemérita Universidad Autónoma de Puebla

TELEFONOS: CEL: (057) 300 797376

TRABAJO:

CASA:

CORREO ELECTRONICO: diegonzalezb@yahoo.com

LUGAR DE RESIDENCIA: Bogotá, Colombia

DIRECCION ACTUAL DE TRABAJO: Carrera 90 # 6d-80 - Bogotá, Colombia

FACULTAD DE CIENCIAS DE LA COMPUTACIÓN

FOTO

POSGRADO

GENERACIÓN: 2007 - 2009



TESIS QUE DESARROLLÓ: Recuperación de imágenes por contenido.

TRABAJO ACTUAL: Coordinador

SECTOR DE TRABAJO ACTUAL: Sector Privado

RAMA A LA QUE PERTENECE EN TRABAJO ACTUAL: Educación

NOMBRE DE EMPRESA O INSTITUCIÓN ACTUAL: Benemérita
Universidad Autónoma de Puebla

TELEFONOS: CEL: 2223422033

TRABAJO:

CASA: 2284080

CORREO ELECTRONICO: enrique.castillo.juarez@gmail.com

LUGAR DE RESIDENCIA: Puebla, Pue.

DIRECCION ACTUAL DE TRABAJO: Universidad de las Américas Puebla

FACULTAD DE CIENCIAS DE LA COMPUTACIÓN

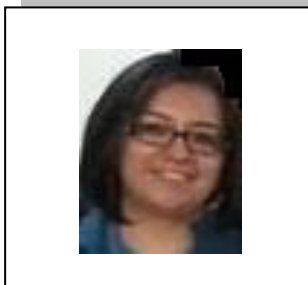

POSGRADO

GENERACIÓN: 2007 - 2009



M.C. XOCHITL HERNÁNDEZ MELÁQUEZ

TESIS QUE DESARROLLÓ: Planificación de movimientos para robots humanoides

TRABAJO ACTUAL: Empleado

SECTOR DE TRABAJO ACTUAL: Sector Privado

RAMA A LA QUE PERTENECE EN TRABAJO ACTUAL: Servicios

NOMBRE DE EMPRESA O INSTITUCIÓN ACTUAL:

TELEFONOS: CEL: 2224416100

TRABAJO:

CASA:

CORREO ELECTRONICO: hevexo@yahoo.com.mx

LUGAR DE RESIDENCIA: México, D.F.

DIRECCION ACTUAL DE TRABAJO: México, D.F.

FACULTAD DE CIENCIAS DE LA COMPUTACIÓN



M.C. KET-ZIQUEL HERNANDEZ GUADARRAMA

TESIS QUE DESARROLLÓ: Planificación de movimientos para robots humanoides

TRABAJO ACTUAL: Estudiante de Doctorado

RAMA A LA QUE PERTENECE EN TRABAJO ACTUAL:

NOMBRE DE EMPRESA O INSTITUCIÓN ACTUAL:

TELEFONOS: CEL: 2223861257

TRABAJO:

CASA:

CORREO ELECTRONICO: ket2107@hotmail.com

LUGAR DE RESIDENCIA: Reino Unido

DIRECCION ACTUAL DE TRABAJO: Oxford Road, Manchester M13 9PL, UK

FACULTAD DE CIENCIAS DE LA COMPUTACIÓN

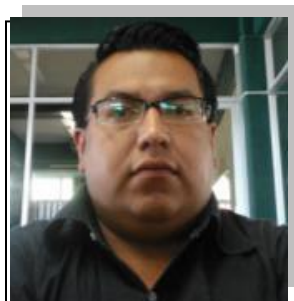

POSGRADO

GENERACIÓN: 2009 – 2011



M.C. CARLOS BALDERAS ROSADA

TESIS QUE DESARROLLO: Modelos de representación de la información basado en Fingerprints, para indexar grandes volúmenes de información.

TRABAJO ACTUAL:

SECTOR DE TRABAJO ACTUAL:

RAMA A LA QUE PERTENECE EN TRABAJO ACTUAL:

NOMBRE DE EMPRESA O INSTITUCIÓN ACTUAL:

TELEFONOS: CEL: 2221154149 TRABAJO: CASA: (222) 2 16 31 52

CORREO ELECTRONICO: charlie_kanon@hotmail.com

LUGAR DE RESIDENCIA: Puebla

DIRECCION ACTUAL DE TRABAJO:

FACULTAD DE CIENCIAS DE LA COMPUTACIÓN

FOTO

POSGRADO

GENERACIÓN: 2009 – 2011



M.C. DAVID NUÑEZ RAMÍREZ

TESIS QUE DESARROLLÓ: Una herramienta multipropósito para el análisis de datos y toma de decisiones.

TRABAJO ACTUAL: Docente

SECTOR DE TRABAJO ACTUAL: Publico

RAMA A LA QUE PERTENECE EN TRABAJO ACTUAL: Educación

NOMBRE DE EMPRESA O INSTITUCIÓN ACTUAL: BUAP

TELEFONOS: CEL: 2221613225

TRABAJO:

CASA: (222) 5862799

CORREO ELECTRONICO: davidnura84@gmail.com

LUGAR DE RESIDENCIA: Puebla

DIRECCION ACTUAL DE TRABAJO: Benemérita Universidad Autónoma de Puebla

FACULTAD DE CIENCIAS DE LA COMPUTACIÓN



POSGRADO

GENERACIÓN: 2009 – 20112

M.C. HANSEL ALVA PEREZ



LICENCIATURA - MAESTRÍA
**CIENCIAS DE LA
COMPUTACIÓN**

TESIS QUE DESARROLLO: Segmentación de imágenes basadas en grafos piramidales usando algoritmos de Oruvkn.

TRABAJO ACTUAL: Desarrollador de software.

SECTOR DE TRABAJO ACTUAL: Privado

RAMA A LA QUE PERTENECE EN TRABAJO ACTUAL: Empresarial

NOMBRE DE EMPRESA O INSTITUCIÓN ACTUAL: IECISA, Informático el Corte Ingles

TELEFONOS: CEL: 2224268519

TRABAJO: 2456061

CASA:

CORREO ELECTRONICO: hansel.alva@polo00.com

LUGAR DE RESIDENCIA: México. DF.

DIRECCION ACTUAL DE TRABAJO: Polanco, DF.

FACULTAD DE CIENCIAS DE LA COMPUTACIÓN



POSGRADO

GENERACIÓN: 2009 - 2011

M.C. RICARDO ADAIR ROMERO SALGADO

TESIS QUE DESARROLLÓ: Sistema de simulación de tráfico urbano

TRABAJO ACTUAL: Analista

SECTOR DE TRABAJO ACTUAL: Sector Público

RAMA A LA QUE PERTENECE EN TRABAJO ACTUAL: Servicios

NOMBRE DE EMPRESA O INSTITUCIÓN ACTUAL:

TELEFONOS: CEL: 2221819848

TRABAJO:

CASA:

CORREO ELECTRONICO: ricardoadair@hotmail.com

LUGAR DE RESIDENCIA: Puebla, Pue.

DIRECCION ACTUAL DE TRABAJO: Luis Enrique Erro # 1, Tonantzintla, Puebla, México
C.P. 72840

FACULTAD DE CIENCIAS DE LA COMPUTACIÓN



POSGRADO

GENERACIÓN: 2009 - 2011

M.C. THANIA ROXAANA FÉLIX GONZÁLEZ

TESIS QUE DESARROLLÓ: IMTHAC: Recuperación de imágenes de arte basada en sus descripciones de textura y apariencia de color

TRABAJO ACTUAL: Coordinadora

SECTOR DE TRABAJO ACTUAL: Sector Público

RAMA A LA QUE PERTENECE EN TRABAJO ACTUAL: Educación

NOMBRE DE EMPRESA O INSTITUCIÓN ACTUAL:

TELEFONOS: CEL:

TRABAJO:

CASA: (667) 715 64 81

CORREO ELECTRONICO: thania255@hotmail.com

LUGAR DE RESIDENCIA: Culiacán, Sinaloa.

DIRECCION ACTUAL DE TRABAJO: Josefa Ortíz de Domínguez S/N Ciudad Universitaria, Culiacán, Sinaloa CP: 80013

FACULTAD DE CIENCIAS DE LA COMPUTACIÓN



POSGRADO

GENERACIÓN: 2009 – 2011

M.C. JOSÉ DE JESUS URIARTE ADRIÁN

TESIS QUE DESARROLLÓ: La funcional de Mumford y Shah para Imágenes con objetos fractales.

TRABAJO ACTUAL: Docente

SECTOR DE TRABAJO ACTUAL: Educación

RAMA A LA QUE PERTENECE EN TRABAJO ACTUAL: Sector público

NOMBRE DE EMPRESA O INSTITUCIÓN ACTUAL: CU, Culiacán ,Sinaloa

TELEFONOS: CEL

TRABAJO:

CASA: (667)1504786

CORREO ELECTRONICO: vasco_25@hotmail.com

LUGAR DE RESIDENCIA: Culiacán, Sinaloa

DIRECCION ACTUAL DE TRABAJO: Josefa Ortiz de Domínguez/N,CU, Colonia la Lima, Culiacán Sinaloa.

FACULTAD DE CIENCIAS DE LA COMPUTACIÓN

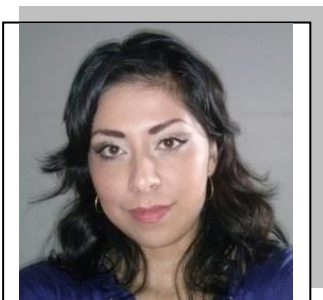

POSGRADO

GENERACIÓN: 2009 - 2011

M.C. YESENIA HERNÁNDEZ VELÁZQUEZ



LICENCIATURA - MAESTRÍA

CIENCIAS DE LA
COMPUTACIÓN

TESIS QUE DESARROLLÓ: Sistema de aprendizaje móvil (SAM)

TRABAJO ACTUAL: Académico

SECTOR DE TRABAJO ACTUAL: Sector Privado

RAMA A LA QUE PERTENECE EN TRABAJO ACTUAL: Servicios Profesionales

NOMBRE DE EMPRESA O INSTITUCIÓN ACTUAL:

TELEFONOS: CEL: 2721428123 TRABAJO: 228.841.61.00 Ext. 5008

CORREO ELECTRONICO: yhernandez@lania.mx o yeseniahv@gmail.com

LUGAR DE RESIDENCIA: Xalapa Veracruz.

DIRECCION ACTUAL DE TRABAJO: Rébsamen 80, esq. Circuito Presidentes C.P. 91000 A.P. 696, Col. Centro Xalapa, Veracruz, México

FACULTAD DE CIENCIAS DE LA COMPUTACIÓN

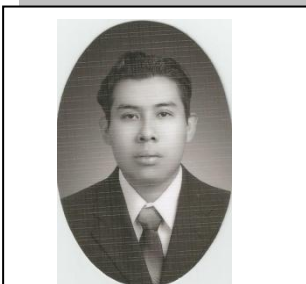

POSGRADO

GENERACIÓN: 2010 - 2012

M.C. ALBERTO ROMAN FLORES

TESIS QUE DESARROLLÓ: Reducción de ancho de banda de matrices dispersas utilizando Metaheurísticas

TRABAJO ACTUAL: Académico

SECTOR DE TRABAJO ACTUAL: Sector Público

RAMA A LA QUE PERTENECE EN TRABAJO ACTUAL: Académico

NOMBRE DE EMPRESA O INSTITUCIÓN ACTUAL: Benemérita
Universidad Autónoma de Puebla

TELEFONOS: CEL: 2721428123

TRABAJO:

CASA: 2-35-47-37

CORREO ELECTRONICO: albertorf.06@gmail.com

LUGAR DE RESIDENCIA: Puebla. Pue.

DIRECCION ACTUAL DE TRABAJO: Av. 14 sur esquina con San Claudio, Jardines de San Manuel.

FACULTAD DE CIENCIAS DE LA COMPUTACIÓN



POSGRADO

GENERACIÓN: 2010 – 2012

M.C. ANGELES BELÉM PRIEGO SÁNCHEZ



LICENCIATURA - MAESTRÍA
**CIENCIAS DE LA
COMPUTACIÓN**

TESIS QUE DESARROLLÓ: Metodología para la resolución de topónimos basada en ontologías con razonamiento espacial.

TRABAJO ACTUAL:

SECTOR DE TRABAJO ACTUAL:

RAMA A LA QUE PERTENECE EN TRABAJO ACTUAL:

NOMBRE DE EMPRESA O INSTITUCIÓN ACTUAL:

TELEFONOS: CEL: 2225874248

TRABAJO:

CASA:

CORREO ELECTRONICO: belemps@gmail.com

LUGAR DE RESIDENCIA: Puebla

DIRECCION ACTUAL DE TRABAJO:

FACULTAD DE CIENCIAS DE LA COMPUTACIÓN



POSGRADO

GENERACIÓN: 2010 – 2012

M.C. ESTEBAN CASTILLO JUAREZ

TESIS QUE DESARROLLÓ: Base de datos y recuperación de información

TRABAJO ACTUAL: Estudiante de doctorado

SECTOR DE TRABAJO ACTUAL:

RAMA A LA QUE PERTENECE EN TRABAJO ACTUAL:

NOMBRE DE EMPRESA O INSTITUCIÓN ACTUAL:

TELEFONOS: CEL: 222 2 28 40 80

TRABAJO:

CASA:

CORREO ELECTRONICO: ecjbuap@gmail.com

LUGAR DE RESIDENCIA: Puebla, México

DIRECCION ACTUAL DE TRABAJO: Universidad de las Américas Puebla

FACULTAD DE CIENCIAS DE LA COMPUTACIÓN

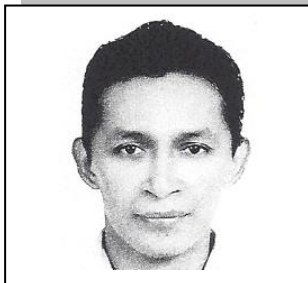

POSGRADO

GENERACIÓN: 2010 - 2012

M.C. RAYMUNDO JACOBO JIMÉNEZ MUÑOZ

TESIS QUE DESARROLLÓ: Un Sistema de Búsqueda Semántica de Información para su uso en el Dominio de Recuperación Mejorada en Yacimientos Petroleros.

TRABAJO ACTUAL:

SECTOR DE TRABAJO ACTUAL:

RAMA A LA QUE PERTENECE EN TRABAJO ACTUAL:

NOMBRE DE EMPRESA O INSTITUCIÓN ACTUAL:

TELEFONOS:

TRABAJO:

CASA: (222) 2409657

CORREO ELECTRONICO: jacksmanchan@msn.com

LUGAR DE RESIDENCIA: Puebla. Pue.

DIRECCION ACTUAL DE TRABAJO:

FACULTAD DE CIENCIAS DE LA COMPUTACIÓN

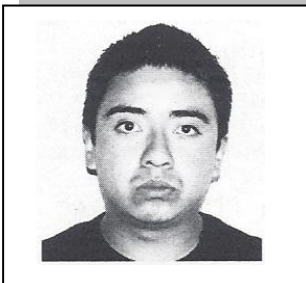

POSGRADO

GENERACIÓN: 2010 - 2012

M.C. LUCIO CÉSAR VÁZQUEZ SÁNCHEZ

TESIS QUE DESARROLLÓ: Una metodología de reconocimiento de emociones basadas en gestos faciales

TRABAJO ACTUAL: Oracle DBA

SECTOR DE TRABAJO ACTUAL: Sector Privado

RAMA A LA QUE PERTENECE EN TRABAJO ACTUAL: Desarrollo de Sist.

NOMBRE DE EMPRESA O INSTITUCIÓN ACTUAL: T-Systems

TELEFONOS:

TRABAJO:

CASA: (222) 2647870

CORREO ELECTRONICO: lucio.vazquez@t-systems.com

LUGAR DE RESIDENCIA: Puebla. Pue.

DIRECCION ACTUAL DE TRABAJO: Parque Industrial FINSA. Pue

FACULTAD DE CIENCIAS DE LA COMPUTACIÓN

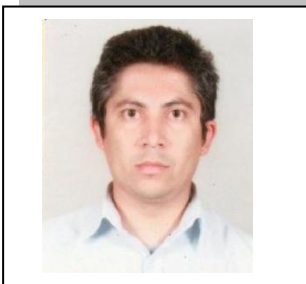

POSGRADO

GENERACIÓN: 2011 - 2013

M.C. ISAAC ALBERTO ALDAVE ROJAS

TESIS QUE DESARROLLÓ: Análisis de señales neurológicas para la clasificación de eventos de una sola prueba

TRABAJO ACTUAL: Académico

SECTOR DE TRABAJO ACTUAL: Sector Público

RAMA A LA QUE PERTENECE EN TRABAJO ACTUAL: Educación

NOMBRE DE EMPRESA O INSTITUCIÓN ACTUAL: Instituto Tecnológico, Ciudad Serdán

TELEFONOS: CEL: 2451001284

TRABAJO:

CASA:

CORREO ELECTRONICO: ialdave@hotmail.com

LUGAR DE RESIDENCIA: Ciudad Serdán, Puebla

DIRECCION ACTUAL DE TRABAJO: Av. Instituto Tecnológico S/N colonia la Gloria, Ciudad Serdán

FACULTAD DE CIENCIAS DE LA COMPUTACIÓN



POSGRADO

GENERACIÓN: 2011 - 2013

M.C. JUAN CARLOS CONDE RAMÍREZ

TESIS QUE DESARROLLÓ: Modelado Cognitivo en videojuegos

TRABAJO ACTUAL: Profesor-Investigador

SECTOR DE TRABAJO ACTUAL: Público

RAMA A LA QUE PERTENECE EN TRABAJO ACTUAL: Docencia

NOMBRE DE EMPRESA O INSTITUCIÓN ACTUAL: BUAP

TELEFONOS: CEL:2225315284

TRABAJO:

CASA:

CORREO ELECTRONICO: juanc.conde@cs.buap.mx

LUGAR DE RESIDENCIA: Puebla, Pue.

DIRECCION ACTUAL DE TRABAJO: 14 Sur y Av. San Claudio, Col. San Manuel. C.U.

FACULTAD DE CIENCIAS DE LA COMPUTACIÓN



POSGRADO

GENERACIÓN: 2011 - 2013

M.C. FERNANDO BARTOLO ESPÍRITU

TESIS QUE DESARROLLÓ: Una arquitectura de software para sistemas orientados al análisis de datos y la toma de decisiones en la web.

TRABAJO ACTUAL:

SECTOR DE TRABAJO ACTUAL:

RAMA A LA QUE PERTENECE EN TRABAJO ACTUAL:

NOMBRE DE EMPRESA O INSTITUCIÓN ACTUAL:

TELEFONOS: CEL: 2221154724

TRABAJO:

CASA:

CORREO ELECTRONICO: esp1@live.com.mx

LUGAR DE RESIDENCIA: Puebla, Pue.

DIRECCION ACTUAL DE TRABAJO:

FACULTAD DE CIENCIAS DE LA COMPUTACIÓN



POSGRADO

GENERACIÓN: 2011 – 2013

M.C. HELENA MONTSERRAT GÓMEZ ADORNO

TESIS QUE DESARROLLÓ: Una metodología para el desarrollo de sistemas de búsqueda de respuestas orientadas a pruebas de lectura comprensiva



LICENCIATURA - MAESTRÍA

CIENCIAS DE LA

COMPUTACIÓN

ANIVERSARIO

TRABAJO ACTUAL:

SECTOR DE TRABAJO ACTUAL:

RAMA A LA QUE PERTENECE EN TRABAJO ACTUAL:

NOMBRE DE EMPRESA O INSTITUCIÓN ACTUAL:

TELEFONOS: CEL: 222 447 2501

TRABAJO:

CASA:

CORREO ELECTRONICO: helena.adorno@gmail.com

LUGAR DE RESIDENCIA: Rio Lerma 5339. Puebla, México

DIRECCION ACTUAL DE TRABAJO: Universidad de las Américas Puebla

FACULTAD DE CIENCIAS DE LA COMPUTACIÓN



POSGRADO

GENERACIÓN: 2011 – 2013

M.C. JOSUÉ PÉREZ LUCERO

TESIS QUE DESARROLLÓ: Aplicación de algoritmos de aprendizaje para caracterizar preferencias de votantes

TRABAJO ACTUAL:

SECTOR DE TRABAJO ACTUAL:

RAMA A LA QUE PERTENECE EN TRABAJO ACTUAL:

NOMBRE DE EMPRESA O INSTITUCIÓN ACTUAL:

TELEFONOS: CEL: 222400954

TRABAJO:

CASA: 1295085

CORREO ELECTRONICO: d.josue.pl@gmail.com

LUGAR DE RESIDENCIA: Puebla, Pue.

DIRECCION ACTUAL DE TRABAJO:

FACULTAD DE CIENCIAS DE LA COMPUTACIÓN



POSGRADO

GENERACIÓN: 2011 - 2013

M.C. VICTOR JAVIER ROMANO MUÑIZ

TESIS QUE DESARROLLÓ: Analisis cinemático de extremidades humanas y apoyo diagnóstico

TRABAJO ACTUAL: Académico

SECTOR DE TRABAJO ACTUAL: Sector Privado

RAMA A LA QUE PERTENECE EN TRABAJO ACTUAL: Educación

NOMBRE DE EMPRESA O INSTITUCIÓN ACTUAL: UDAL, Puebla.

TELEFONOS: CEL: 2223501194

TRABAJO:

CASA: 8879652

CORREO ELECTRONICO: vj_romano@hotmail.com

LUGAR DE RESIDENCIA: Puebla, Pue.

DIRECCION ACTUAL DE TRABAJO:

FACULTAD DE CIENCIAS DE LA COMPUTACIÓN



POSGRADO

GENERACIÓN: 2011 - 2013

M.C. ROSA ELENA PÉREZ RAMÍREZ

TESIS QUE DESARROLLÓ: Planificador de dietas para pacientes con Diabetes Mellitus bajo el paradigma de Answer Set Programming.

TRABAJO ACTUAL:

SECTOR DE TRABAJO ACTUAL:

RAMA A LA QUE PERTENECE EN TRABAJO ACTUAL:

NOMBRE DE EMPRESA O INSTITUCIÓN ACTUAL:

TELEFONOS: CEL: 0452481222964

TRABAJO:

CASA:

CORREO ELECTRONICO: rosy_epr@hotmail.com

LUGAR DE RESIDENCIA: Texmelucan, Puebla

DIRECCION ACTUAL DE TRABAJO:

FACULTAD DE CIENCIAS DE LA COMPUTACIÓN



POSGRADO

GENERACIÓN: 2011 - 2013

M.C. JUAN CARLOS PEREZ VALLEJO

TESIS QUE DESARROLLÓ: Construcción de un algoritmo para el conteo de modelos en dos formas conjuntivas

TRABAJO ACTUAL: Profesor

SECTOR DE TRABAJO ACTUAL: Sector Privado

RAMA A LA QUE PERTENECE EN TRABAJO ACTUAL: Educación

NOMBRE DE EMPRESA O INSTITUCIÓN ACTUAL: Instituto Normal Quevedo.

TELEFONOS: CEL: 2226610844

TRABAJO:

CASA:

CORREO ELECTRONICO: juanc.perez@cs.buap.mx

LUGAR DE RESIDENCIA: Puebla, Pue.

DIRECCION ACTUAL DE TRABAJO:

FACULTAD DE CIENCIAS DE LA COMPUTACIÓN



POSGRADO

GENERACIÓN: 2011 - 2013

M.C. CANDY YURIDIANA ALEMÁN MUÑOZ

TESIS QUE DESARROLLÓ: Metodología para descubrir depredadores sexuales a partir del estudio de textos cortos

TRABAJO ACTUAL: Académico

SECTOR DE TRABAJO ACTUAL: Sector Privado

RAMA A LA QUE PERTENECE EN TRABAJO ACTUAL: Educación

NOMBRE DE EMPRESA O INSTITUCIÓN ACTUAL: Benemérita
Universidad Autónoma de Puebla.

TELEFONOS: CEL: 2225601035 **TRABAJO:** **CASA:** (325)3192332244

CORREO ELECTRONICO: yuridiana.aleman@gmail.com

LUGAR DE RESIDENCIA: Puebla. Pue.

DIRECCION ACTUAL DE TRABAJO: Av. Reforma No. 330, Col. Centro